Duhový svět

Příručka rodiče pro školní rok **2025/2026**

MŠ Bendlova 2168

272 01 Kladno

MŠ a ZŠ J. Hory 1376

272 01 Kladno

Úvod

Vážení rodiče,

cílem této příručky je poskytnout v jednom dokumentu ty nejpodstatnější informace o naší mateřské škole a usnadnit vám tak orientaci ve všech oblastech školního života. Vycházíme z toho, že základem vzájemného porozumění je dobrá informovanost, proto jsme vybírali zejména informace, které jsou důležité v každodenním praktickém životě a celkovém průběhu školního roku.

Najdete zde také informace spjaté s koncepcí školy a důležitými aspekty jejího fungování. Věříme, že pro vás bude užitečná a najdete v ní vše, co potřebujete. Příručku budeme každý rok postupně doplňovat a zlepšovat, proto budeme rádi za vaši zpětnou vazbu. Těšíme se na celoroční spolupráci s vámi.

Renata Novotná – ředitelka a kolektiv MŠ

Slovo zřizovatele

Mateřská škola a Základní škola Duhový svět, s.r.o. byla založena v roce 2012 na základě strategického rozhodnutí Vysoké školy manažerské informatiky a ekonomiky rozšířit svoji nabídku o předškolní vzdělávání.

Následně v roce 2014 vedení školy rozhodlo o rozšíření činnosti i o výuku na I. stupni (1. - 5. třída). V roce 2015 byly vysokoškolské aktivity převedeny na Vysokou školu podnikání a následně v roce 2020 roli zřizovatele převzali akcionáři Vysoké školy manažerské informatiky a ekonomiky – společnosti Marlyle a VTIC, které se dlouhodobě věnují investicím do perspektivních oborů včetně ICT, FinTech nebo právě vzdělávání.

Základem celého projektu bylo setkání přátel z různých oblastí podnikání, kteří jsou přesvědčeni o tom, že nejcennější komoditou každého člověka je kvalitní vzdělání a poznání. Právě zde vznikla potřeba zařadit do portfolia vedle investic, vývoje software a ICT, obnovitelných zdrojů, výroby ekologických obalů a rozvoje obchodování s kryptoměnami, také vzdělání. Považujeme za naši povinnost dlouhodobě podporovat vzdělávací projekty i nadané studenty a poskytovat skutečně kvalitní vzdělání, které bude každému jednotlivci průvodcem v jeho rozhodování a životním směřování.

Vize Duhového světa

Základní a nezastupitelnou činností v mateřské škole je hra a učení hrou, učení prožitkové a interaktivní. Respektujeme také princip dobrovolnosti a alternativnosti (hledáme různé cesty a metody). Pestrou škálou vzájemně se prolínajících činností chceme vychovávat dítě k tvořivosti a samostatnosti, ale též k odpovědnosti za svá rozhodnutí, to znamená dítě sebevědomé.

Pedagogové i ostatní zaměstnanci školy se snaží být dětem těmi nejlepšími průvodci na jejich cestě za poznáním, pružně reagují na potřeby dětí, zajišťují jejich co největší možný rozvoj a samostatnost. Chceme poskytovat všem dětem kvalitní vzdělávání v přátelské a vstřícné atmosféře, kde se děti budou učit vzájemnému respektu, bude se rozvíjet jejich vnímavost, citlivé vztahy k lidem, k prostředí i k přírodě. Jsme mateřskou školou, která pečuje a vzdělává pro budoucnost. Naším posláním je utvářet z dětí, které k nám docházejí, společně s jejich rodinou, chytré, empatické a především osobité, nadějné človíčky, správně připravené pro následující cestu životem.

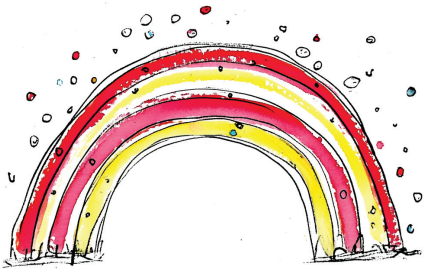

Naše idea spojuje kvalitní výukový program s příslovím „Přes duhový most do světa dětí". Vedeme děti k učení vlastním prožitkem a tempem, k objevování a přemýšlení o velkém okolním světě . Jsou u nás vítány děti ve věku od dvou do sedmi let. Nabízíme rodinný a individuální přístup, vedeme děti ke zdravému životnímu stylu - ve zdravém těle zdravý duch a to vše nenásilnou formou pomocí pohybových aktivit a správných návyků, ať už v osobní hygieně nebo ve stravování.

Na vaše děti čeká spousta radosti, smíchu, poznání a pohybu.
Vaše děti jsou tu vítáni!

O mateřské škole

Mateřská škola je předškolní zařízení rodinného typu pro 50 dětí. Má dvě pracoviště, jedno v místě svého sídla v Bendlově ulici, ve kterém jsou zřízeny dvě třídy pro předškolní vzdělávání s kapacitou 35 dětí a detašované pracoviště J.Hory s jednou třídou pro předškolní vzdělávání s kapacitou 15 dětí. Obě pracoviště mateřské školy jsou umístěna v rodinných vilách, které byly zrekonstruované v roce 2012 a v roce 2016 pro účely zřízení zóně centra města. Součástí obou budov je zahrada, která je využívána během celého školního roku.

Ve všech třídách naší mateřské školy působí kvalifikované učitelky, které nabízí dětem rozmanitý program činností, aby každé dítě mohlo najít uspokojení dle vlastní potřeby. Zároveň umí jasně stanovit hranice a pravidla, které pomáhají tvořit příjemné prostředí, ve kterém se s dětmi pohybují. Snaží se rozvíjet individualitu dítěte, talent, tvořivost, samostatnost, nadání, pěstovat dětská přátelství, porozumění a cit pro druhé, rozvíjet schopnost komunikovat, umět se rozhodnout a nést odpovědnost.

Klademe důraz na nízký počet dětí ve třídách, jejich vzájemnou spolupráci a komunikaci. Klademe důraz na to, aby u nás děti byly spokojené a my jsme jim vytvořili pro ně vhodné podmínky pro vzdělávání a seberozvoj. Učitelé mají s dětmi respektující vztahy, v mateřské škole vytváří příjemnou atmosféru, ve které se dětem dobře rozvíjejí jejich schopnosti. Každý učitel je jiná osobnost a učí trochu jinak, ale všichni vedou děti k rozvoji vnitřní motivace, zdravého sebevědomí, zvídavosti, tvořivosti a zodpovědnosti za své chování . Předností naší mateřské školy je solná jeskyni, která se nachází v suterénu školy a děti ji mají možnost používat v průběhu celého školního roku.

Organizace školního roku

Dny otevřených dveří

MŠ Bendlova
15.10., 13.11., 2.12., 6.1., 12.2., 5.3.

MŠ J. Hory
12.11., 1.12., 7.1., 12.2., 5.3.

Vánoční posezení

MŠ Bendlova
Sluníčka: 10. prosince 2025
Obláčci: 16. prosince 2025

MŠ J.Hory
Duháčci: 9. prosince 2025

Vánoční prázdniny

22. prosince 2025 – 4. ledna 2026

Zápis do MŠ

25. března a 26. března 2026
10:00 – 16:00 hod. v MŠ Bendlova ulice

Škola v přírodě

4. – 7. 5. 2026
dle zájmu rodičů – třída Duhová

Letní posezení

MŠ Bendlova
Sluníčka: 16. června 2026
Obláčci: 16. června 2026

MŠ J. Hory
Duháčci: 17. června 2026

Školka je otevřena i v období letních prázdnin. Na přelomu července a srpna je MŠ na 14 dní uzavřena.

Přesné datum upřesníme v průběhu školního roku.

Letní provoz zajišťuje MŠ Bendlova od 7:00 – 16:00 hod.

Provoz mateřské školy

MŠ Bendlova

– třída Sluníčka a Obláčci

Provozní doba mateřské školy je **7:00 – 17:00 hod.**

MŠ J. Hory

– třída Duhová

Provozní doba mateřské školy je **7:00 – 17:00 hod.**

Pro vstup do mateřské školy slouží čip.

Pokud se pohybujete mimo prostory vstupní šatny, tak v případě nepříznivého počasí použijte, prosím, návleky nebo si zujte boty.

Co očekáváme od rodičů

Naše škola klade důraz na úlohu rodiny ve vývoji dítěte a snaží se vytvořit partnerství s rodiči. Takový vztah považujeme za obousměrný, interaktivní proces. Usilujeme o funkční dialog rodiny se školkou – školka nabízí zpětnou vazbu rodině a zároveň ji od rodiny dostává. K tomu je potřebná otevřená komunikace. Pokud očekávání rodičů nejsou v nějakém směru naplněna, potřebuje škola včasnou a pokud možno nevyhrocenou zpětnou vazbu tomu, koho se daný problém týká, ať už jde o třídního učitele, družináře, vedoucího jídelny, kancelář školy či vedení školy. Můžeme tak předcházet vážnějším problémům a včas nacházet efektivní řešení.

Setkávání rodičů a školy

Třídní schůzky

Třídní schůzky probíhají 2x ročně a to v září a v únoru. Třídní schůzky mívají především informační charakter. Na těchto schůzkách se předávají informace týkající se celé skupiny. Témata jsou zpravidla organizační: náležitosti k novému školnímu roku, seznámení s dokumenty, se vzdělávacími cíli a celkovým chodem mateřské školy. Učitelky mají možnost se představit všem rodičům třídy a předat informace pro správné fungování jejich dětí ve třídě a ve škole. Na třídních schůzkách se potkávají rodiče s dalšími rodiči dětí stejného věku, s rodiči spolužáků svého dítěte. Třídní schůzky by měly být místem, kde každý bez obav sděluje své názory, ale i stížnosti.

Individuální pohovory

Třídní učitelky 2x ročně realizujÍ individuální pohovor se zákonnými zástupci dítěte, na kterém jsou projednány výchovně vzdělávací cíle stanovené pro daný školní rok, zákonní zástupci jsou seznámeni s hodnocením dítěte (Diagnostika dětí předškolního věku) a jsou vytvořeny pravidla společného působení rodiny a školy. Rodiče mají možnost si individuální pohovory s učitelkami domluvit kdykoliv po předchozí dohodě.

Konzultace s vedením

Nabízíme rodičům možnost schůzky s ředitelkou školy nebo se zřizovateli mateřské školy. Rodiče si předem mohou po domluvě zarezervovat termín schůzky po oboustranné dohodě. Domluvit schůzku je možné na e-mail nebo na telefonu..

Komunikace školy

Zprávy o dění ve třídách

Abychom podpořili informovanost rodičů o dění ve škole a v dané třídě zasílají třídní učitelé zprávu o dění ve třídách ze školního emailu, kde je informují o nadcházejících důležitých momentech. Zejména o chystaných exkurzích, akcích školy, třídních akcích a dalších aktivitách. Veškeré informace týkající se dění v mateřské škole visí také na nástěnkách v šatně dětí.

V případě potřeby informuje ředitelka MŠ Renata Novotná o všem podstatném jednorázovým e-mailem.

Komunikace se školou

Ke komunikaci mezi učiteli a rodiči slouží e-maily, telefonický a osobní kontakt. Konkrétní pravidla této komunikace si nastaví s rodiči učitelé jednotlivých tříd, přičemž ale platí některé obecné zásady:

- Na e-mail rodičů reaguje učitel nejpozději do 48 hodin. Reakce se může v době nemoci prodloužit, případně může učitel rodiče informovat o tom, že potřebuje na řešení situace více času.
- Osobní e-mailová adresa na pracovníky školy je jmeno.prijmeni@msduhovysvet.cz
- Telefonický kontakt s pedagogy je možný vždy na číslo třídního telefonu, které jim paní učitelky oznámí.
- Osobní setkání po dohodě s učitelkami během provozní doby MŠ.

Sídlo školy

Bendlova 2168, 272 01 Kladno

Sídlo MŠ
třída Sluníčka a Obláčci

J. Hory 1376, 272 01 Kladno 1

Sídlo ZŠ
1. – 6. třída
a MŠ třída Duháčci

Na koho se obrátit

Renata Novotná

ředitelka mateřské školy
renata.novotna@msduhovysvet.cz
+420 606 737 460

- Smlouva o přijetí do MŠ, její případné změny a ukončení.
- Koncepce rozvoje školy, pedagogické koncepce, školní politika a organizace školy.
- Záležitosti týkající se předškolního vzdělávání a jeho koncepce.
- Správa webových stránek školy.
- Záležitosti týkající se celé MŠ nebo jednotlivých tříd, přesahující kompetence třídní učitelky.
- Vše, co se nepodařilo vyřešit s třídní učitelkou.

Zlatica Popiková

Hospodářka – vedoucí provozního úseku a jídelny
zlatica.popikova@zsduhovysvet.cz
jidelnajhory@seznam.cz
+420 314 007 128

- Provoz školy.
- Přihlášky ke stravování.
- Informace stravování.

Třídy a učitelé

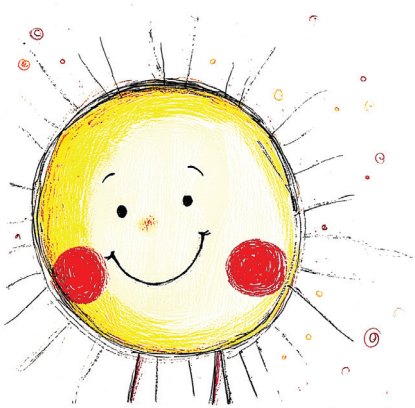

Třída Sluníčka

+420 771 509 587

Třídní učitelka – **Bc. Jana Miková**
jana.mikova@msduhovysvet.cz

Učitelka – **Eva Hnízdilová, DiS**
eva.hnizdilova@msduhovysvet.cz

Chůva – **Jitka Antošová**

Sluníčka jsou nejmenší třídou duhové školky s kapacitou 15 dětí, kam chodí nejmladší děti a je umístěna v přízemí budovy v Bendlově ulici. V začátku nového školního roku klademe důraz na pozvolnou adaptaci a postupné začlenění nejmenších dětí do kolektivu s cílem získání pocitu bezpečí a překonání odloučení od rodičů. Při hlavních činnostech dne se nejvíce zaměřujeme na zvládnutí sebeobsluhy a získávání nových dovedností přiměřených věku dítěte.

Třída Obláčci

+420 771 231 927

Třídní učitelka – **Bc. Blanka Meinlschmidtová**
blankam@msduhovysvet.cz

Učitelka – **Michala Jurák**
michala.jurak@msduhovysvet.cz

Do třídy Obláčků chodí děti, které jsou na začátku školního roku čtyřleté nebo dosáhnou čtyř let během docházky do třídy. V této třídě si děti začínají více osvojovat prvky samostatnosti a péče o sebe i své osobní věci. Ve třídě máme vstřícnou a přátelskou atmosféru, kde se učíme domlouvat, komunikovat své potřeby a respektovat. Učíme se prosadit a zároveň pochopit i druhého. Hravou formou rozvíjíme jemnou a hrubou motoriku a učíme se také respektovat pravidla. Začínáme „vyrážet" více do většího světa v Kladně i jeho okolí.
Jsme kamarádi. Jsme Obláčci..

Třída Duhová

+420 608 980 797

Třídní učitelka – **Renata Novotná**
renata.novotna@msduhovysvet.cz

Učitelka – **Eliška Petřinová**
eliska.petrinova@msduhovysvet.cz

Asistentka pedagoga – **Jana Břešťalová**

Třída Duhová je smíšená třída dětí ve věku od 5 do zpravidla 7 let věku. U všech dětí v této třídě klademe důraz na samostatnost a předškolní přípravu, zvolené činnosti ve větší míře podněcují přirozenou zvídavost dětí, rozvíjí logický úsudek, vedou děti k vytváření vlastních myšlenek, shrnutí a vyvozování závěrů. Pečlivě sledujeme jejich pokroky v jednotlivých oblastech, úroveň vědomostí a dovedností konzultujeme s rodiči. Dětem s odkladem školní docházky věnujeme zvýšenou pozornost.

Dílčí projekty

V zdravém těle zdravý duch

Pohyb je jednou ze základních potřeb předškolního dítěte a tím i prostředkem dětského objevování světa. Pomocí pohybu získává dítě sebevědomí, hodnocení sebe samého, pomáhání si a spolupráce.

Sokolovna TJ Sokol Kladno

Tato aktivita je určená pro děti ze třídy Obláčků a Duháčků, probíhá 1x týdně ve čtvrtek v dopoledních hodinách v období listopad – duben, pohybové aktivity zajišťují učitelky.

Od září 2025 se naše mateřská škola zapojila do projektu Děti na startu. Tento projekt bude probíhat po celý školní rok 2025/2026 pod vedením učitelek z naší mateřské školy, které absolvují kurz trenérek Děti na startu – Eliška, Eva, Jana B. a Jana M. Pohybové aktivity budou probíhat každý čtvrtek v době pronájmu tělocvičny TJ Sokol Kladno a od května ve venkovních prostorách.

Cena: 300 Kč na celý školní rok.
– v ceně tričko se jménem a deníček sportovce a úrazové pojištění.

Web projektu zde: https://ceskosehybe.cz/deti-na-startu/

Interaktivní mobilní aplikaci Little Hero

Slouží jako motivační a podpůrný pohybový program pro všechny děti předškolního věku. Má za cíl rozvíjet pohybovou gramotnost a zdravý životní styl u dětí hravou formou.

V této mobilní aplikaci mohou děti společně s paní učitelkou sbírat jednotlivá zvířátka – Sportíky, které najdeme v knize od Michala Krause-Dědovi Sportíci. Každé zvířátko představuje jinou schopnost, vlastnost, dovednost nebo znak zdravého životního stylu.

Díky stažení aplikace jsme se dostaly do Klubu Dědových Sportíků, kde jsou pro všechny, co aplikaci mají, připraveny další besedy se sportovci, kouči, trenéry, workshopy, dílničky, soutěže a odměny.

Turistický den

Tato aktivita je určená pro všechny děti, probíhá v dopoledních hodinách v průběhu celého školního roku (mimo ročního období Zima) a je vždy tematicky zaměřen a přizpůsoben věku dětí.

Lezecká stěna a boulder Kladno

Tato aktivita je určená pro děti starší 4 let ze třídy Obláčků a děti ze třídy Duháčků, probíhá 1x měsíčně vedená vyškolenými instruktory, učitelky vykonávají pedagogický dozor.

Cena: 180 Kč za návštěvu.

sambar CLIMBING OUTDOOR SPELEO

sambar LANOVÝ PARK KLADNO

LEZECKÁ STĚNA KLADNO

Škola v přírodě

Smyslem školy v přírodě je upevňování zdraví, otužování a zvýšení fyzické zdatnosti. Děti tráví svůj čas na čerstvém vzduchu, v bezprašném prostředí, zdokonalují si svoje smysly, vytrvalost, tělesnou sílu. Školy v přírodě mají pro děti velký význam z hlediska zdravotního i výchovně vzdělávacího.

Zúčastnit se mohou děti od 5 let.

Nezapomínáme ani na další sporty – bobování, bruslení s přihlédnutím na věk dětí, plavání, tenisová školička, výuka in line bruslení, trampolíny, minigolf, atletická všestranost...

Každý začátek je těžký

Projekt zaměřen na adaptaci dětí na začátku a individuálně v průběhu školního roku. Vstup dítěte do mateřské školy klade především na dítě, ale i jeho rodiče, nové, náročné požadavky. Hlavním záměrem tohoto projektu je nalézt optimální soulad mezi potřebami dítěte, rodiny, možnostmi a koncepcí mateřské školy.

Narozeninový den

Záměrem projektu je podporovat utváření a rozvíjení vztahů mezi dětmi, umožnit dětem aktivně se podílet na utváření společenské pohody ve svém sociálním prostředí. Při výrobě dárků pro oslavence se budou děti učit vyjadřovat svou představivost a fantazii.

Letem světem za poznáním

Tato aktivita doplňuje integrované bloky v měsíčním plánování, je určena pro starší děti. Záměrem vzdělávacího úsilí v environmentální oblasti je založit u dítěte elementární povědomí o okolním světě a jeho dění.

Solná jeskyně – Solenka

Tato aktivita probíhá zpravidla 1 x týdně po dobu minimálně 30 minut v průběhu dopoledního pobytu dětí v MŠ. Jedná se o aktivitu zaměřenou na prevenci a podporu zdraví a zdravého životního stylu, zejména na prevenci respiračních onemocnění a alergií. Na pobyt do solné jeskyně se děti převlékají do náhradního oblečení přineseného z domova (legíny, slabé tepláky, ponožky).

Třída Duhová – každé pondělí.

Třída Obláčků – každé úterý.

Třída Sluníček – každou středu.

Duhová angličtina

Tato aktivita probíhá v odpoledních hodinách dle zájmu rodičů. Aktivita je určena pro starší děti ze třídy Obláčků a pro děti ze třídy Duhové.. Výuku vede externí zaměstnanec školy, výuka je založena na komunikativní metodě, kombinaci her, písní a konverzace.

Starší děti ze třídy Obláčků 1x týdně v pondělí.

Děti ze třídy Duhové 1x týdně ve středu - děti budou rozděleny na 2 skupiny – pokročilí a začátečníci.

Výuka angličtiny probíhá v měsíci říjen - květen.

Lektorka Jana Břešťálová.

Cena: 450 Kč měsíčně.

ELKONIN centrum Kladno

V letošním školním roce jsme navázali spolupráci s tímto centrem, které se zaměřuje na rozvoj jazykových dovedností dětí předškolního věku.

Toto centrum přímo v naší mateřské škole nabízí pro předškoláky Kurz Trénink jazykových schopností dle D. B. Elkonina.

Rozvoj fonematického uvědomování (slyšení hlásek),
pomoc s přípravou na čtení.

1x týdně - 45 minut (čtvrtek)

Cena: 250 Kč / lekce (33 lekcí za školní rok)

ELKONIN
příprava
na čtení

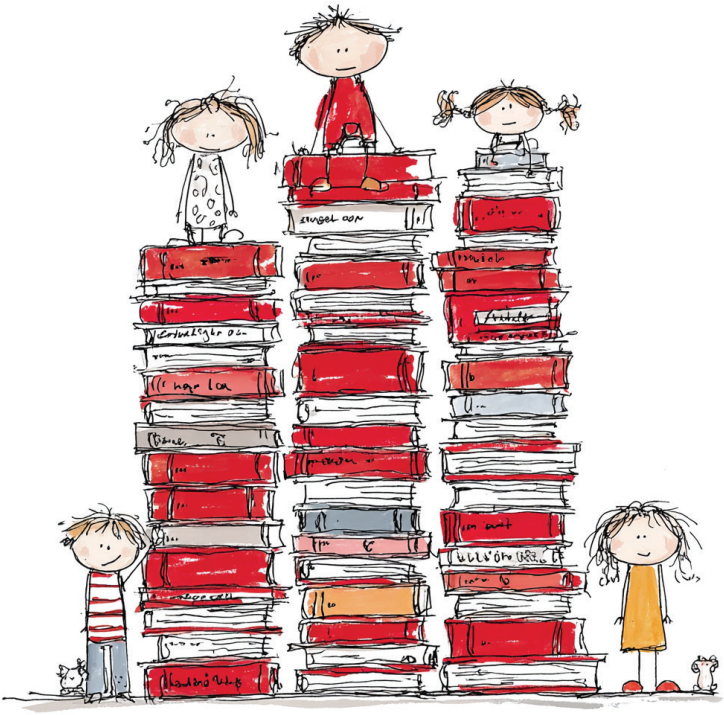

Kurz Logopedická předškolička

Hravou formou rozvíjíme slovní zásobu, porozumění řeči, schopnost vyjadřování a komunikační dovednosti, součástí jsou i dechová, fonační a artikulační cvičení, rytmizace řeči, jemná a hrubá motorika, zrakové a sluchové vnímání.

1x týdně - 45 minut (čtvrtek)

Cena: 250 Kč / lekce

Smyslohrátky

Nezapomínáme ani na naše nejmladší děti ze třídy Sluníček.

Senzorická hra je forma her a aktivit zaměřených na stimulaci a rozvoj smyslových schopností u dětí. Tyto hry se zaměřují na využití všech pěti smyslů - zraku, sluchu, čichu, hmatu a chuti - k rozšiřování vnímání, poznávání světa a podporování rozvoje dítěte. Senzorické hry mohou zahrnovat různé materiály, textury, barvy, zvuky a vůně, které poskytují dětem nové a stimulující zážitky.

1x měsíčně v dětské v rodinném centru FIT-E-MOTION!

FIT-E-MOTION

Různé

V tomto školním roce plánujeme pro děti celou řadu projektových dnů, kulturních akcí a výletů, o jejich konání budete včas informováni osobně nebo prostřednictvím nástěnek v šatně. Dětem,které se akcí nezúčastní bude ve školce připraven náhradní program.

V měsíčním režimu budou zařazovány aktivity z aktuální nabídky.
Součástí nabízených aktivit jsou společné akce a projektové dny v mateřské škole - divadlo v MŠ, společné výlety, Halloween, Den dětí...

Můžete nás sledovat i na našich webových stránkách, instagramu a facebooku .

Zdraví

Děti, prosím, posílejte do mateřské školy zdravé. Pokud ráno zjistíte, že má dítě teplotu, průjem, zvrací, bolí ho v krku, má neutišitelný kašel nebo má vyrážku, nechte jej raději doma.

V případě závažnějšího infekčního onemocnění typu neštovice, spalničky, salmonelóza, příušnice, zarděnky atp. nebo v případě výskytu vší, prosím, bezodkladně informujte třídního učitele a dítě nechte z doma.

V případě neštovic a je potřeba, aby dítě školy zůstalo doma minimálně 10 dní. Pokud byste chtěli poslat dítě do školy dříve, budeme potřebovat potvrzení od pediatra, že dítě již není infekční a může navštěvovat dětský kolektiv.

V případě úrazu, který musel být ošetřen, jsme povinni informovat rodiče, proto se, prosím, nelekejte, pokud Vám z tohoto důvodu budeme volat.

Prosím berte na vědomí, že není možné, aby dítě mělo ve škole jakékoliv léky bez předchozí domluvy.

Platby školného

Frekvenci plateb si určí rodiče při podpisu smlouvy. Pokud si ji přejete změnit, informujte ředitelku školy. S platbou vyčkejte na fakturu, která vám bude zaslána s dostatečným předstihem.

Měsíční školné v mateřské škole se řídí platným ceníkem na školní rok 2025/2026.

Školné zahrnuje

- Vzdělávání v souladu s Rámcovým vzdělávacím programem pro předškolní vzdělávání a podle Školního vzdělávacího programu.
- Exkurze, výlety, návštěvy divadel.
- Hygienické potřeby.
- Pronájem tělocvičny v TJ Sokol Kladno.
- Hračky a didaktické pomůcky.
- Pomůcky na výtvarnou výchovu a pracovní činnosti.
- Výlety a mimoškolní akce, vstupné.
- Divadelní představení v MŠ.
- Projektové dny (Halloween, Čarodějnice, Den dětí apod.)
- Exkurze, výlety, návštěvy divadel.

Školné nezahrnuje:
Lezeckou stěnu, školu v přírodě, stravné, autobusovou dopravu, kurz plavání, angličtinu a další zájmové kroužky.

Stravné

Výše stravného je 80 Kč/den.

2 x svačina

Dle jídelníčku + mléko, čaj, ovoce nebo zelenina,
pitný režim v průběhu celého dne ve škole.

Oběd

Polévka, hlavní jídlo + dle denní nabídky ovocný nebo zeleninový salát.

Stravné je hrazeno zálohově, je vyúčtováno na konci daného měsíce, stravné za řádně omluvené dny neúčtujeme.

Strava se objednává v elektronickém stravovacím systému, kde si nastavíte masku, jak bude vypadat stravování vašeho dítěte. Budete moci v něm provádět odhlašování a přihlašování obědů, změny vždy do 12:00 hodin předchozí den.

Informace

- Omlouvat děti na třídní telefon nejpozději do osmé hodiny ráno, stačí SMS a stravu v elektronickém stravovacím systému.
- Věci a oblečení prosím podepsat.
- Oblečení do solničky doporučujeme po každém použití odnést domů a přinést čisté.
- Na lezeckou stěnu, do tělocvičny batoh s pitím a náhradní obuv na cvičení.
- Během teplých měsíců (mimo zimy) nosit na vycházku batůžek s pitím.
- Co se děje ve školce můžete vidět na Facebooku a Instagramu.
- Veškeré informace najdete na nástěnkách v šatně.
- Všechny platby – školné, strava, kroužky, plavání, angličtina, lezecká stěna, autobusová doprava je možné provést až na základě vystavené faktury. Faktury zasíláme e-mailem.

Tato brožurka byla vytištěna u společnosti Can21.

V Can21 vyřešíme jakékoli Vaše tiskové požadavky. Dodáváme veškerý spotřební materiál pro tisk. Pronájem, prodej i servis tiskáren, kopírek, skenerů a další kancelářské techniky.

Can21

prodej@can21.cz
www.can21.cz